Ектении

Валаамское

в изложении архим. Матфея

Мирная:

Просительная:

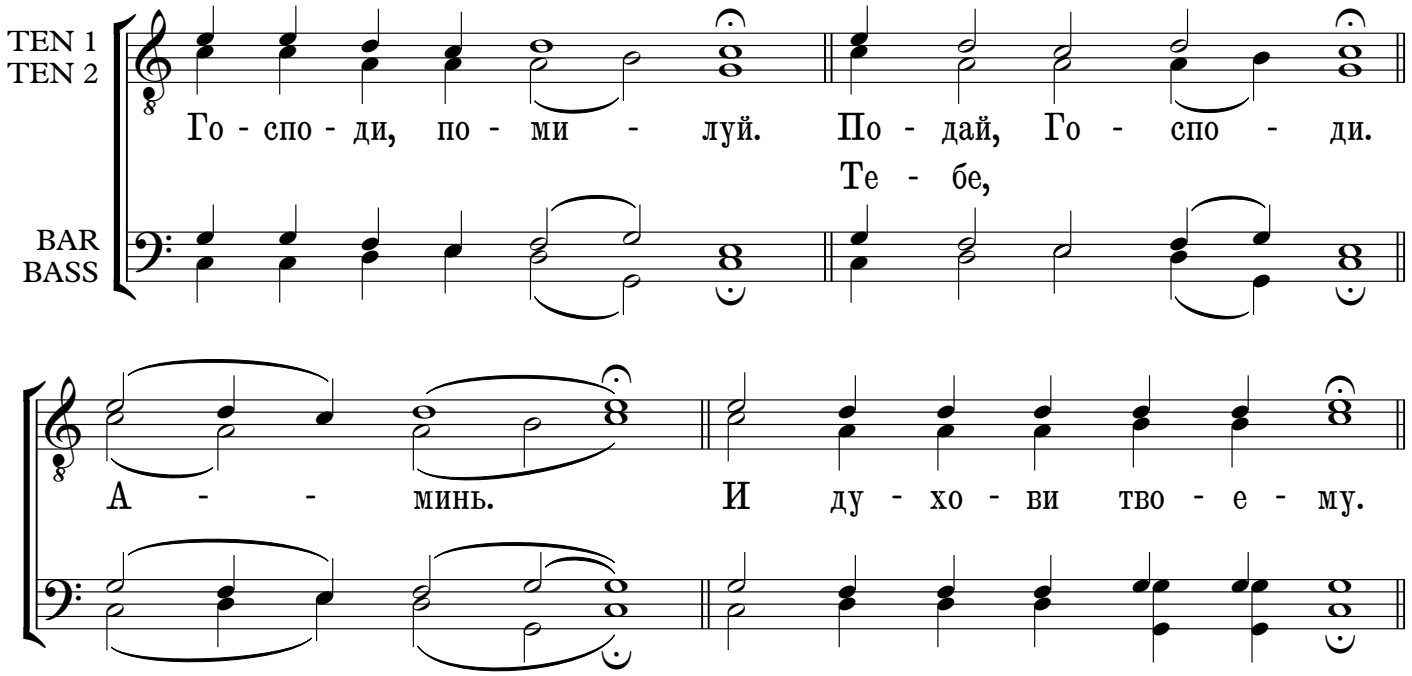

Сугубая:

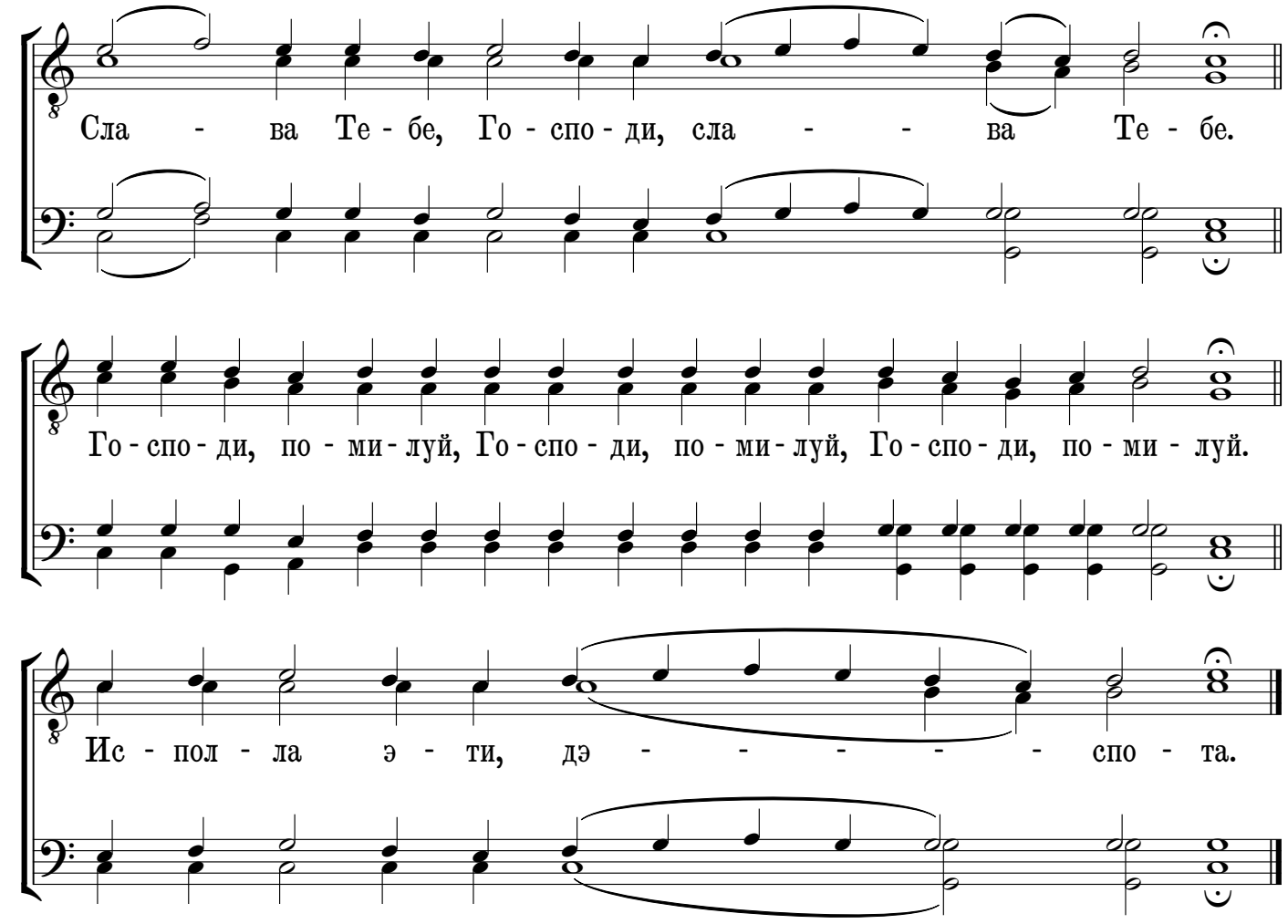

© www.aphanatos.ru