Воскресение Христово видевше

Болгарский распев, глас 6,
в изложении иеромонаха Афанасия

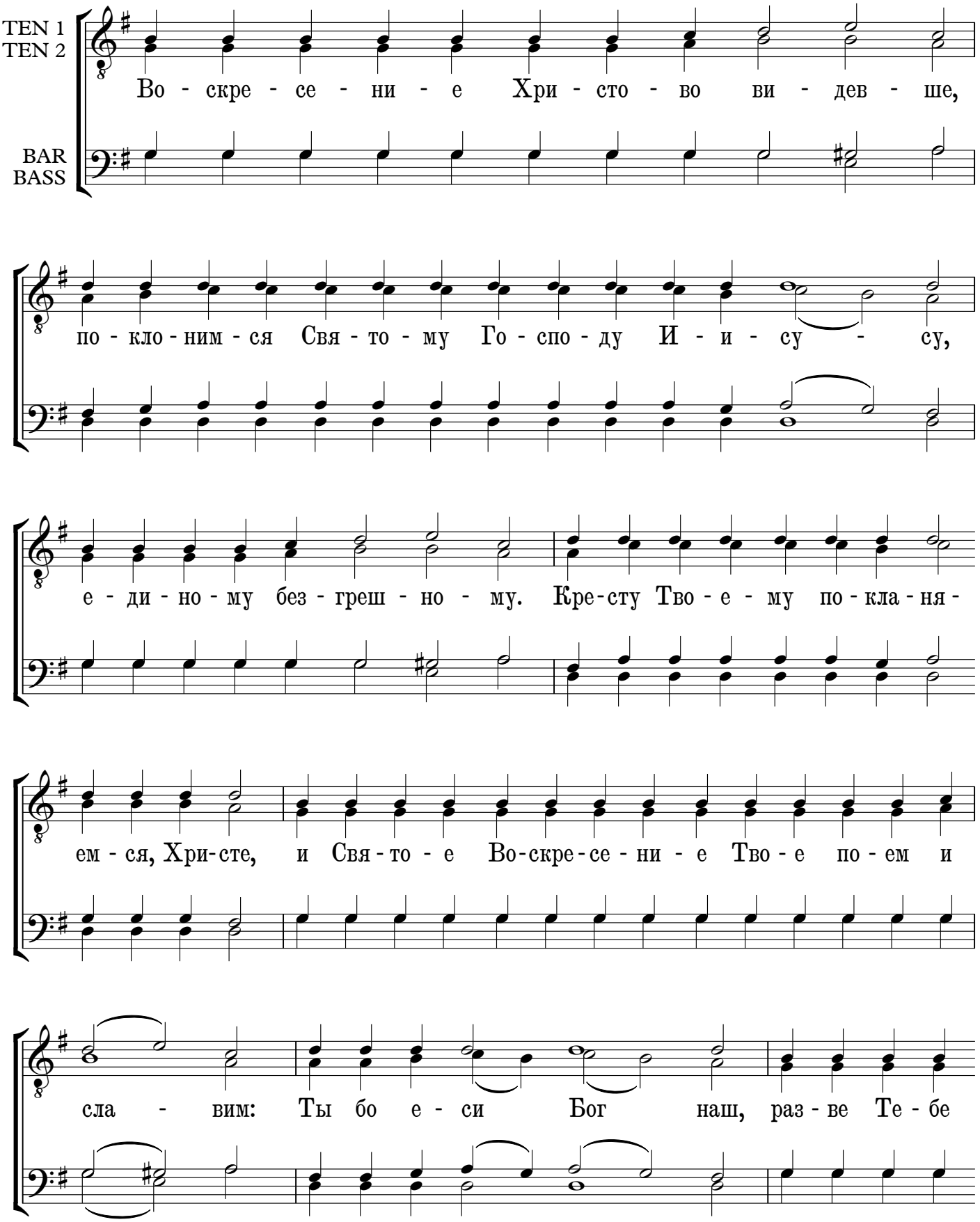

© www.aphanatos.ru

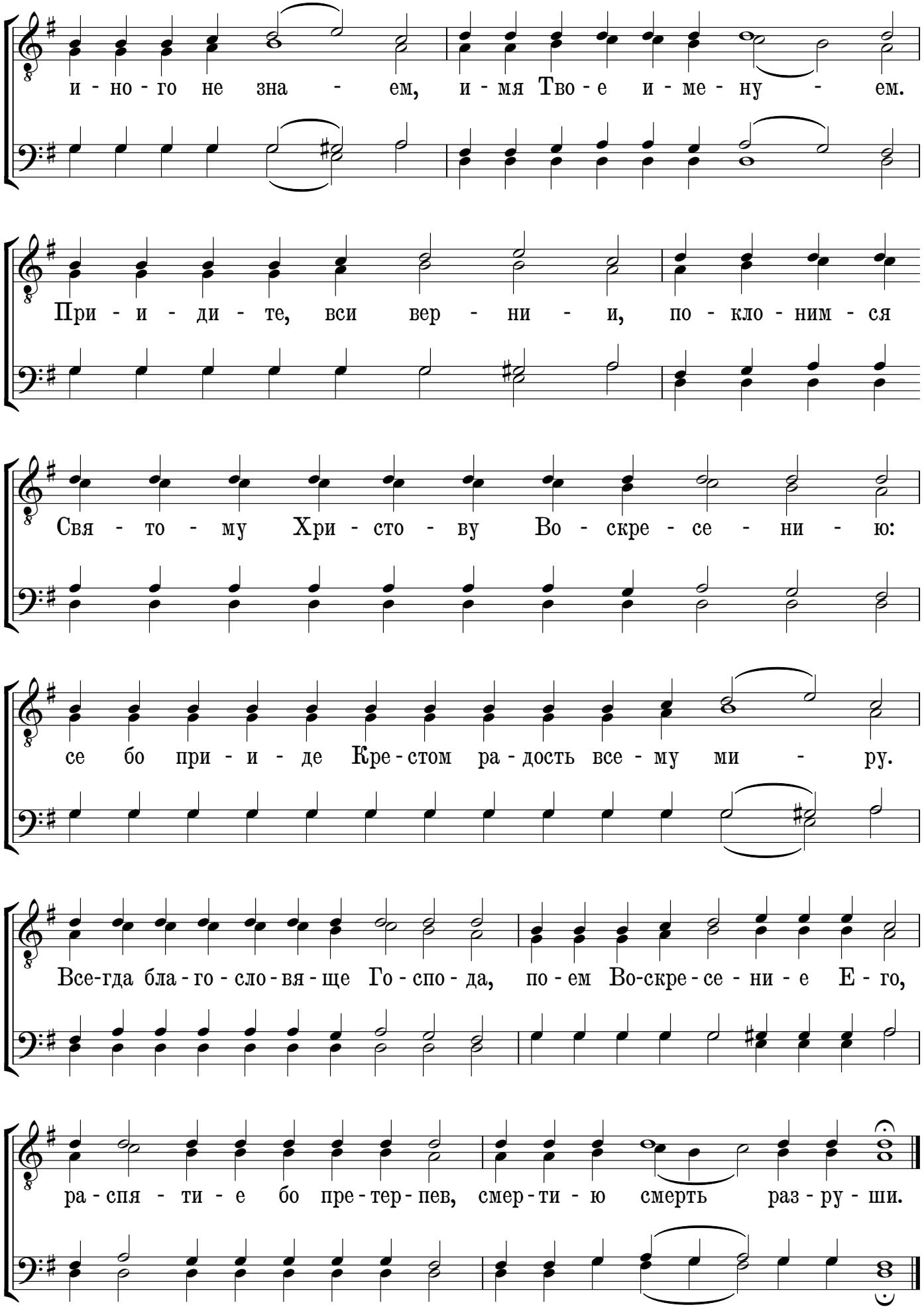

© www.aphanatos.ru