Достойно есть
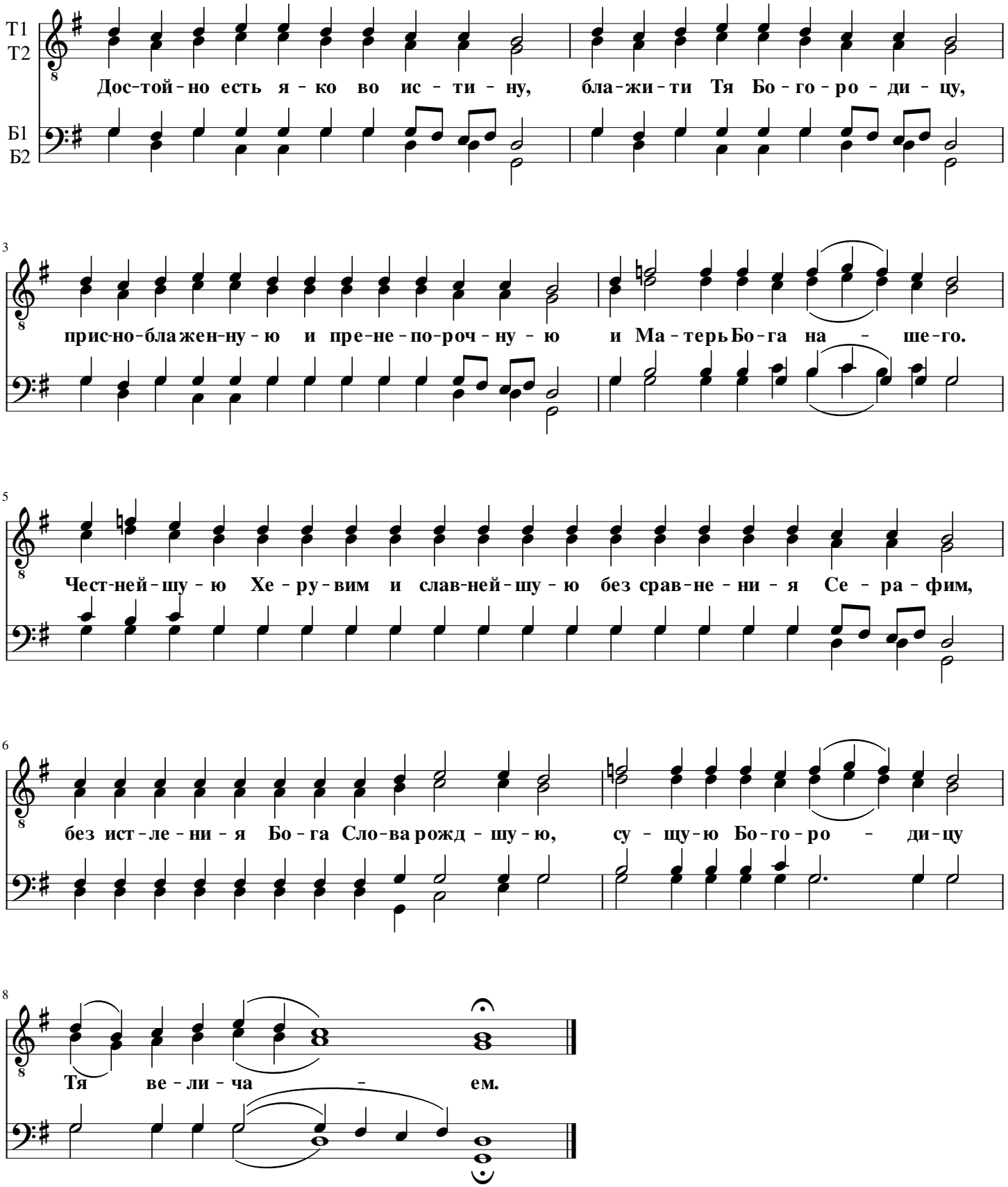
Напев Валаамского монастыря, глас 8-й
в изложж. иером. Афанасия (Билибинского)